ASSURANT®

アースデイを祝おう

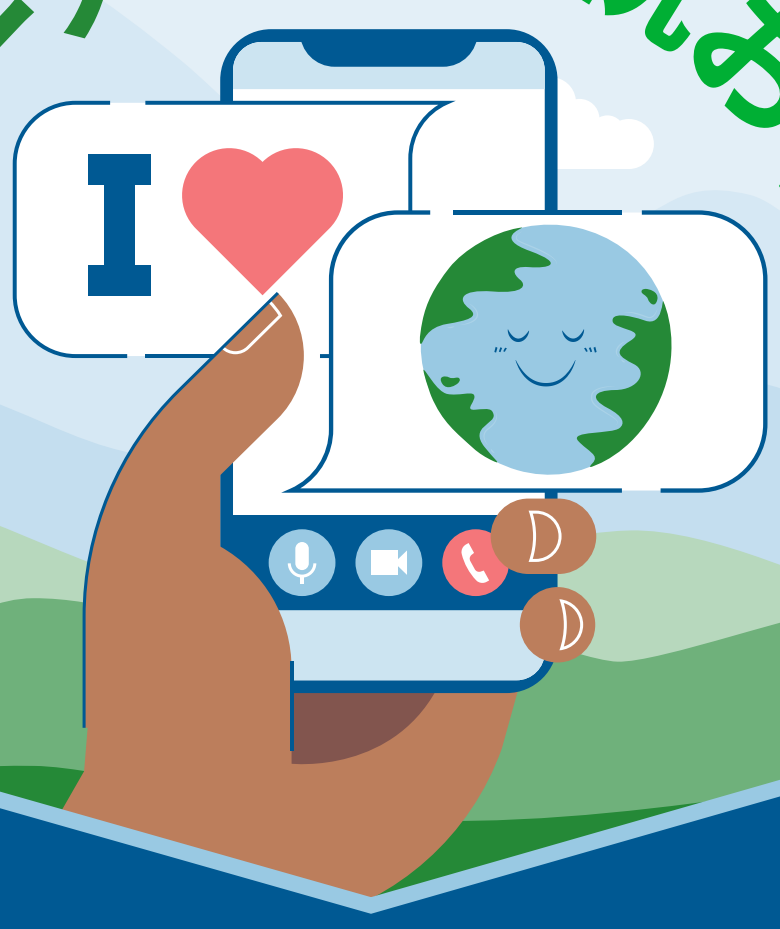

Assurantは、パートナー企業と共に、スマートフォンなど
携帯端末の下取り・アップグレードプログラムを通して、
社会や環境問題への取り組みをサポートしています。

28,000トン
の電子廃棄物(E-waste)を
埋立処理から救出

1.39億台
の携帯端末を
再利用

155億ドル
を消費者に還元

700万トン
のCO2排出を回避

数千万人
の人々の接続性を向上

*2009年以降

2022年に全世界で発生した電子廃棄物（E-waste）は、
推定で**5,940万トン**に上ります。

これは、毎日毎時間、3,700台の自動車が
1年間埋め立てられ続けた場合の量と同等です。

Assurantは、2022年に**170万台の携帯端末**を修理、
もしくはリサイクルへと転換しました。

100万台のスマートフォンがリサイクルされるたびに、
下記の希少金属が保護されます。

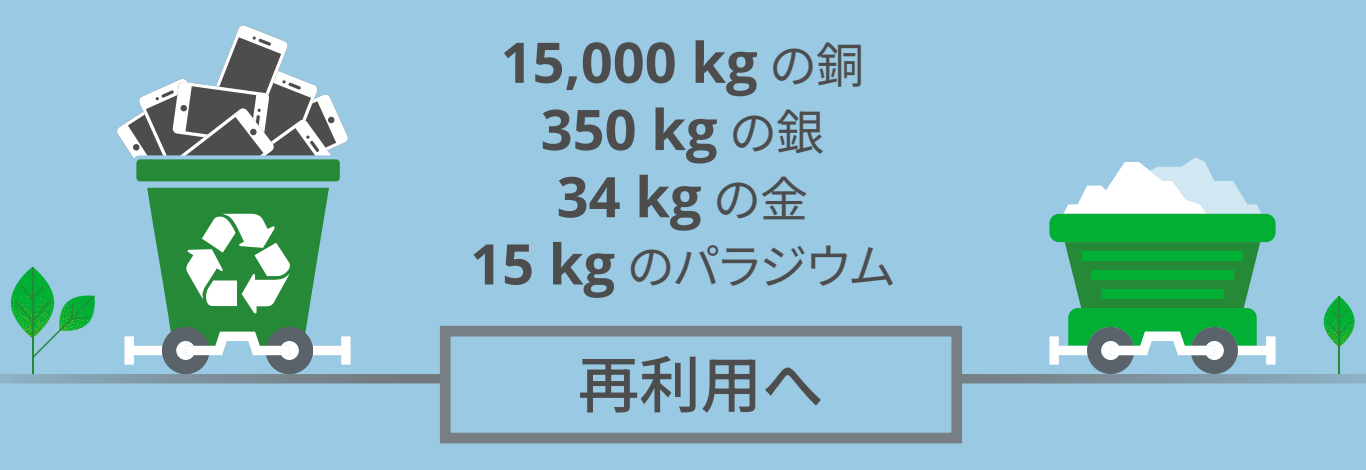

スマートフォンのリサイクルは、わたしたちの大切な
土壌や水資源、空気を、水銀、鉛、ヒ素などの
有害な化学物質による汚染から守ります。

携帯端末が環境に与える影響についてもっと知るには、
こちらをクリック →

Insights based on information from Assurant, Gartner, IDC, and Deloitte for NA Market

© 2023 Assurant, Inc. CL-15940-0323

ASSURANT®